DC
100 PAGES FOR ONLY 60¢
the BRAVE and the BOLD
NO. 116
JAN.
PRESENTS
BATMAN AND THE SPECTRE!
NEW! "GRASP OF THE KILLER CULT"
TEEN TITANS
DC'S HEROES WHO WOULDN'T DIE
EXTRA! THE SILENT KNIGHT

EBAL

BATMAN EM CORES

ESPECIAL
65

Cr$ 5,00

NOVA!

NAS GARRAS DO CULTO ASSASSINO!

E mais!
Uma aventura de
Arqueiro Verde e Ricardito:
A ESTALAGEM DO TEMPO!

guiaebal.com

Edição Extra

AGORA EM FORMATINHO!

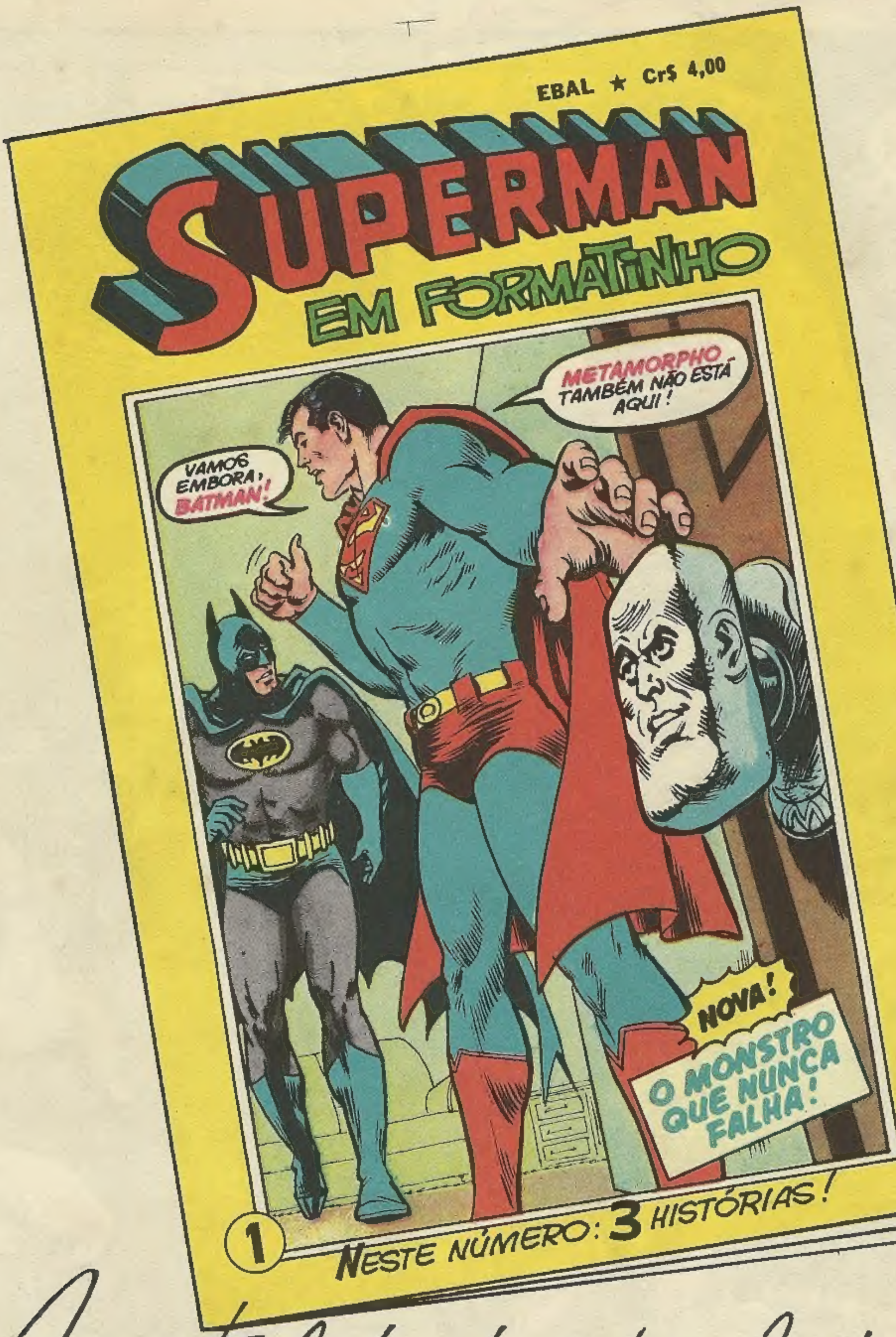

Eu todos os jornaleiros!

BATMAN E O ESPECTRO

A noite de lua testemunha estranha e espantosa cena...

Eles surgem do nada, assassinos sem rostos, a atacar de imprevisto suas vítimas! Até o poderoso Batman fica indefeso diante deles! Surge o Espectro, misterioso personagem, e as ameaças se multiplicam... E toda uma cidade se vê...

HISTÓRIA DE BOB HANEY • DESENHOS DE JIM APARO

B-2087

NAS GARRAS DO CULTO ASSASSINO!

PARTE 1

RUAS DO PAVOR

Gotham City: oito milhões de almas em luta por dinheiro, glória ou apenas pela sobrevivência...

O Senhor Jennings vai recebê-lo!

Entre, Weaver, mas vou logo avisando que, no momento, não estou interessado em cordas e barbantes!

INDÚSTRIA DE CORDAS J. CHAS. T. WEAVER VENCEDOR

Sei que mudará de idéia, quando vir minhas amostras mais recentes, Senhor Jennings!

NÃO...!!

Como foi, Senhor Weaver?

O patrão não está a fim de comprar! Mas não se vence sempre! Ah! Ah! Tchau!

Senhor Jennings, vai ditar agora aquela carta?

AAAAH!

Na cidade palpitante, oito milhões de almas lutam pela glória ou apenas pela sobrevivência... No Clube de Tênis de Gotham, refúgio dos ricos e bem sucedidos...

Upa! Errei! Boa jogada, Walters!

Vamos parar e tomar um drinque!

Que beleza, Forbes! E tem telefone particular também!

Ei, Walters! Que está fazendo? A-ARRANCOU... o fone da parede!

Depois...

O Senhor Forbes está descansando e pede para não ser incomodado! Até à vista...

Foi um prazer tê-lo como convidado senhor!

Às vezes, um refúgio não é um refúgio... e, às vezes, a distração termina... para sempre! Uma hora mais tarde...

Senhor Forbes! Está pronto para a lição de tênis?

CÉUS!

Gotham City: oito milhões de almas à procura de fama e evasão...

O senhor não me parece um caçador de talentos, Senhor Valentine, mas lhe mostrarei meu ato... Lola Lalanna e sua dança dos véus...

...mesmo com a boate fechada!

Estou morrendo por trocar esta espelunca por um local melhor!

Não precisará sair daqui... para morrer!

E pouco depois...

Três estrangulamentos em Gotham, esta semana... mas não parecem ter ligação!

Ou talvez tenham, Comissário... uma CORDA, por exemplo!

Como, Batman? Um homem de negócios, um playboy e uma dançarina de boate...

...e nenhum conhecia o outro!

Além da maneira como morreram — estrangulados! Os suspeitos assassinos são homens de bem, inclusive o obviamente falso caçador de talentos, a quem, segundo o vigia da boate, Lola deu sua última exibição!

Está ESQUENTANDO, Batman!

Conhecida voz ressoa das sombras...

Tenente Jim Corrigan! Que traz o meu velho amigo e tira mais durão de Nova Iorque à nossa não tão bela cidade?

A pista de John T. Weaver, vendedor e estrangulador!

WEAVER? O suspeito do caso Jennings?

Weaver não é o nome verdadeiro dele... mas, numa "viagem de negócios" a Nova Iorque, ele cometeu um estrangulamento e o segui até aqui!

Sim, um homem de bem... mas também um tanto ESTRANHO e DIFERENTE!

Que está querendo dizer, Corrigan!

Vocês dois já ouviram falar nos TUGUES?

Claro! Uma seita secreta de assassinos da antiga Índia! Hoje em dia, por causa deles, tugue passou a designar qualquer assassino ou criminoso!

"Sei que, por volta de 1830, o exército britânico eliminou-os em sua grande maioria..."

Os tugues adoravam Kali, a deusa da destruição! E suas vítimas, sempre estranguladas, eram-lhe oferecidas em sacrifício!

Está muito bem informado, Batman!

Bem, os tugues estão operando aqui... AGORA... nos Estados Unidos!

Espere, Jim... Sinto que há ligação entre esses crimes... mas TODOS os nossos suspeitos são americanos... não gente de turbante já morta!

Mas todos os crimes foram cometidos com nós corredios, exatamente como os tugues faziam! E não tiveram motivos, certo?

E o que faria um homem de bem virar assassino? Apenas um motivo diferente, inusitado... como um SACRIFÍCIO RITUAL!

O QUÊ? Se é tão bom detetive, Corrigan, leve-nos até Weaver e prove essa sua teoria maluca!

Acho que perdi sua pista quando ele veio para Gotham!

Que detetive! Creio que Batman e eu teremos que pegar os VERDADEIROS assassinos, sejam quem forem!

LIXO

TUGUES? DEUSA? CRIMES? RITUAIS? AH! AH!

Gordon pode rir... Ele não sabe que Corrigan é, na verdade, O ESPECTRO...

...e que esse incrível fantasma raramente se engana!

Tem razão, Batman, pois agora, quando o Tenente Jim Corrigan caminha por uma rua deserta...

Aquela manchete! Me convidam para um enterro! Mas não como Jim Corrigan, um policial visitante!

VÍTIMA DE ESTRANHO ASSASSINATO SERÁ ENTERRADA HOJE

Melhor me apresentar no sinistro cenário de um cemitério de forma mais adequada... como o Espectro!

O ESPECTRO, o terrível vingador do Mal! Na realidade, Jim Corrigan é um morto ambulante, combatendo o crime sob a forma de medonho fantasma, com poderes superiores aos de qualquer mortal!

Ah, o conforto de uma sepultura! Anseio por sua paz eterna! Mas o Mal não me permite o merecido repouso!

Tornando-se invisível, o Espectro observa os presentes...

Hum... Todos parecem tristes! Será que meu instinto se enganou?

Mas, enquanto todos partem e o coveiro completa sua sombria tarefa...

Quem é aquele... saindo do depósito de ferramentas do cemitério? É ELE... WEAVER! E roubou uma picareta!

E profetizamos acontecimentos mais arrepiantes, na segunda parte...

PARTE 2

O DENTE DE KALI

Tornando-se visível, o Espectro se defronta com sua presa de carne e osso...

AAH! Quem... QUÊ? Este cemitério me faz ver coisas!

Não, seu assassino! Eu existo!

Pois vou acabar com sua existência!

HÃ? Impossível! A picareta atravessou você!

Na terra do sobrenatural tudo é possível!

NÃO... VÁ EMBORA! VÁ EMBORA!

AAAAAI! FIQUEI PRESO!

Acredita que esta lápide o protegerá de mim? AH! AH! AH!

E, enquanto ele medita sobre seu destino, voltarei à minha forma corpórea!

Pouco depois...

Está entregue... um vendedor que se tornou assassino!

Raios! É... É WEAVER! Confere com as descrições!

Isto é um ultraje! Meu nome é Henry Barnes, e moro na Rua Windermere, 56!

Bom trabalho, Espectro... quero dizer, Jim! Como conseguiu?

Fui ao enterro de Jennings, e vi Weaver roubando uma picareta!

UMA PICARETA?

No antigo ritual dos tugues, a picareta representava "o dente de Kali", sua deusa do Mal!

...e era consagrada, numa cerimônia especial, após cavar a sepultura da vítima!

Precisa de mais provas de que estamos diante de um moderno bando desses assassinos malucos, Batman?

Me parece convincente! Se Weaver for mesmo um tugue assassino, Gordon o fará confessar!

Mas, durante o longo interrogatório...

Acho que estou perdendo a classe... mas não consegui fazer com que desembuchasse! Quanto à identidade...

...ele É Henry Barnes! Mora na Rua Windermere, 56, com a mulher e filhos!

Sim, mas como Weaver, é um assassino! O roubo da picareta prova isso!

Ele afirma que nunca esteve no enterro de Jennings... Por que você não trouxe a picareta como prova? Que detetive!

Como posso dizer a Gordon que o Espectro se irritou e destruiu a prova?

Calma, Jim! O teste com o detetor de mentiras esclarecerá tudo!

Nada! Passou pelo teste com distinção!

Os testes com o detetor não são 100% precisos!

A secretária de Jennings! Ela o identificará! Aposto meu distintivo!

Logo...

É AQUELE! Tenho a certeza!

Seu caso foi por águas abaixo, Corrigan! Ela indicou um dos nossos detetives!

QUÊ? Ela se enganou... confundiu as coisas! Tenho a CERTEZA que ele é o assassino... e uma espécie de tugue moderno!

VOU ARRANCAR A VERDADE DE VOCÊ!

CONFESSE, ASSASSINO ASQUEROSO!

CORRIGAN! PARE!

Corrigan, já estou farto de suas loucuras! Saia do nosso caminho ou vou mandá-lo de volta a Nova Iorque!

Tá, Comissário! Mas um bando de estranguladores está à solta, procurando vítimas! Você verá!

Depois...

É um homem livre! Nada temos para mantê-lo preso!

Mas continuamos com três estrangulamentos insolúveis... e sem pistas!

Não muito depois...

NECRÓPOLE DE GOTHAM

A teoria de Corrigan sobre os tugues parece desacreditada...

...portanto, terei que começar tudo com uma investigação de rotina!

Quer ver o corpo de Lola Lalanna, Batman? O irmão dela acabou de levá-lo! Aqui está a autorização!

É FALSA! Ela não tinha nenhum parente!

No momento seguinte...

Aquele furgão... Preciso segui-lo!

Inicia-se uma estranha perseguição através das movimentadas ruas de Gotham...

E, fora da cidade, na zona rural...

Parou naquela clareira!

Céus! Pela descrição do empregado da boate, é Valentine, o falso caçador de talentos! E está cavando uma... sepultura!

Muito bem, chapa...

UM RE-VÓLVER! Mas, como...

BAM

BA

BAM

Apanhado à queima-roupa, Batman parece liquidado . mas

Borboletas em vez de balas!

ESPECTRO!

AGGHHHHHHHHHH

Já o peguei, obrigado! Mas como...

Suspeitei que ele tentaria algo assim! Portanto, vigiei o necrotério...

Não se arriscariam a roubar de novo uma picareta de um enterro real...

...daí este enterro "informal" com o que obtêm um "dente de Kali" para consagrá-lo em seus ritos vis!

Já tem provas suficientes para convencer Gordon, aquele incrédulo companheiro da Lei, hem, Batman?

Isso mesmo, Espectro!

Pouco depois...

Raios, Batman! Sei que ele roubou o cadáver da moça... mas, como Weaver, ele não cede!

Também passou pelo teste do detetor... e, como afirma, é realmente James Wilson, um cidadão respeitável!

Mas, agora, SEI que Corrigan tem razão... Seja como for, eles são fugues estranguladores! Se pudéssemos descobrir uma relação entre eles!

Encontrei! Weaver e Valentine estiveram no mesmo destacamento do Exército, durante a guerra!

HÃ? E daí...?

Logo...

ARSENAL

É um palpite maluco... mas quando e a quem os estranguladores atacarão?

Está... vazio!

OS AUDAZES

Deveríamos esperar isso, Batman!

ESPECTRO...?

Roubados, sem dúvida, para encobrir a pista de nossos tugues modernos... prova de que, enfim, estamos no caminho certo!

Mas, afinal, quem foram esses "Audazes"?

Sem dúvida, Weaver e Valentine estavam entre eles... mas duvido que isso nos sirva de alguma coisa!

Talvez... mas Valentine continua sob a custódia da Policia! Mas farei com que fale!

Não muito tempo depois, na tranqüila casa de Henry Barnes, ou melhor, John T. Weaver, caixeiro-viajante...

GAZETA de GOTHAM

ESTRANGULAMENTOS AINDA SEM SOLUÇÃO

Talvez isto seja a chave que abrirá a porta do Mal!

E, enquanto o Detetive Espectral desaparece, vejamos o que nos aguarda na terceira parte...

AGORA, EM
NOVAS INSTALAÇÕES !

ASSEGURE SEU FUTURO,

INSTITUTO U

Rua Capitão Francisco Teixeira Nogueira, 130 -

NOSSOS CURSOS:

- DESENHO ARTÍSTICO E PUBLICITÁRIO
- CORTE E COSTURA
- RÁDIO TRANSISTORES TELEVISÃO (preto e branco e a cores)
- ELETRICIDADE
- MECÂNICA DE AUTOMÓVEIS
- CONTABILIDADE PRÁTICA
- TORNEIRO MECÂNICO
- MATEMÁTICA
- REFRIGERAÇÃO E AR CONDICIONADO
- DESENHO MECÂNICO

Tudo mais moder. no, mais amplo ! Um quadro ainda maior de funcionários e professores ze· lam por seus estudos! E a escola que chega até você!

MAIS UM NOVO LANÇAMENTO!

ELETRICIDADE DE AUTOMÓVEIS

Um curso de grande valor profissional

OS NOSSOS CURSOS SÃO APRO-VADOS E REGISTRADOS SOB NÚ-MERO 4-COR NO DEPARTAMENTO DE ENSINO PROFISSIONAL DO ES-TADO DE SÃO PAULO.

NÃO TEMOS FÉRIAS ! — Nossos cursos funcionam o ano todo, sem interrupção.

ESTUDANDO POR CORRESPONDÊNCIA NO

NIVERSAL BRASILEIRO

caixa postal 5058 – cep 05038 – São Paulo – Capital

MADUREZA GINASIAL

MADUREZA COLEGIAL

DESENHO ARQUITETÔNICO

DESENHO DE PLANTAS PARA CONSTRUÇÕES

AUXILIAR DE ESCRITÓRIO

SECRETARIADO MODERNO

TÉCNICO EM ADMINISTRAÇÃO DE EMPRESAS

PORTUGUÊS

MECÂNICA GERAL

BORDADO TRICÔ E CROCHÊ

INGLÊS

FAÇA VOCÊ TAMBÉM COMO 950.000 PESSOAS que já estudaram na MAIOR ORGANIZAÇÃO DE ENSINO POR CORRESPONDÊNCIA DO PAÍS !

Esta extraordinária preferência se justifica plenamente: É A EFICIÊNCIA DE NOSSOS ENSINAMENTOS, A SERIEDADE DE NOSSA ORGANIZAÇÃO, A CONSTANTE ATUALIZAÇÃO DE NOSSOS CURSOS e tantas e tantas outras razões que nos facultam dizer, sem receio de cometer exageros, que o Instituto Universal Brasileiro é, realmente, A MAIOR, A MAIS COMPLETA, A MAIS PERFEITA escola por correspondência de todo o território brasileiro.

COMECE A ESTUDAR IMEDIATAMENTE !

Matricule-se na mais completa e perfeita escola por correspondência da América do Sul. Ela lhe permite estudar em sua própria casa, como **se o professor estivesse a seu lado**, e ainda lhe envia **todo o material necessário gratuitamente.**

Mande o cupom abaixo ou escreva-nos hoje mesmo

Este cupom é para seu melhor amigo

9.037

INSTITUTO UNIVERSAL BRASILEIRO
RUA CAPITÃO FRANCISCO TEIXEIRA NOGUEIRA 130
CAIXA POSTAL 5058 - SÃO PAULO

Sr. DIRETOR: Peço enviar-me GRÁTIS o folheto completo sobre o curso de .....
(Indicar o curso desejado) por correspondência.

Nome .....

Rua ..... N.º .....

Cidade .....

Estado .....

Este cupom é seu

9.037

INSTITUTO UNIVERSAL BRASILEIRO
RUA CAPITÃO FRANCISCO TEIXEIRA NOGUEIRA 130
CAIXA POSTAL 5058 - SÃO PAULO

Sr. DIRETOR: Peço enviar-me GRÁTIS o folheto completo sobre o curso de .....
(Indicar o curso desejado) por correspondência.

Nome .....

Rua ..... N.º .....

Cidade .....

Estado .....

PARTE 3

JULGAMENTO DE UMA DEUSA

Na sede da Polícia de Gotham, um homem que já dobrou milhares de criminosos confessa sua derrota...

Não consegui nada dele! É um bondoso cidadão comum que não tem conhecimento ou lembrança de sua outra identidade... Valentine, o assassino!

Exatamente! Mas, talvez, isto ajude!

CORRIGAN! Disse-lhe para cair fora disto!

Sei, Comissário... mas, quando me meto num caso, não consigo deixar de seguir pistas!

Jim, você conseguiu! Esta foto! São eles... OS AUDAZES!

Os Audazes Phansigar... 1944

Sim, um seleto grupo de engenheiros do Exército realizando missões especiais no teatro de guerra! Se olhar bem, reconhecerá nossos amigos, Weaver e Valentine!

Durante a Segunda Guerra Mundial, na área da China, Burma e Índia!

AONDE VAI

Não há tempo para contar! Até logo mais!

Logo a seguir...

Aquele xereta do Corrigan se foi? Ótimo!

Desvendaremos esses estrangulamentos sem ele, Batman!

Em instantes, do outro lado do mundo, um vulto fantasmagórico chega a um local desolado e poeirento, em algum ponto do norte da India...

PHANSIGAR!
É aqui o lugar...

Concentrando seus poderes incomuns, o espantoso vingador atravessa os limites do próprio tempo, recuando cada vez mais até um determinado dia...

ESTA ESTRADA FOI ABERTA EM TEMPO RECORDE PELOS "AUDAZES", TROPA DE ENGENHEIROS DO EXÉRCITO AMERICANO. JUNHO 1944

Ah, poucas palavras... mas quantas histórias!

KLANK KRANK KLANK KLANK

Sahibs! Não passem suas máquinas monstruosas por este cemitério... É consagrado a Kali!

Lamento, velhote, mas uma estrada tem que passar por ele... e nos ajudar a ganhar a guerra!

Ei! Me sinto melo esquisito!

GNRRRR-KLAN KLAN

Está maluco! EM FRENTE! Temos que construir uma estrada!

KLANK-KLAN

Nisso, no outro lado do mundo, em Gotham...

Pedi que o Comissário soltasse Valentine, ou melhor, Wilson, para eu poder segui-lo secretamente!

E logo...

Que sorte! Me levou ao local onde se reúnem seus velhos companheiros!

Logo, quarenta andares acima das ruas iluminadas...

São eles... os sobreviventes dos "Audazes"!

Mas a noite se aprofunda e um relógio próximo bate as horas...

Até agora, é como qualquer outra reunião de veteranos! Será que o Espectro e eu nos enganamos?

Valentine... Está com a picareta que o deixamos "roubar" da sede da Polícia!

As luzes se apagam e uma cortina se abre num extremo da sala...

KALI!

Ó deusa, ofertamos para ser consagrado este "dente" da sepultura de uma vítima sacrificada!

Inacreditável! De repente, todos ficaram extáticos... adorando a estátua! O Espectro tinha razão!

Mas, com as luzes apagadas, a Lua projeta a poderosa sombra de Batman no tapete...

UM ESPIÃO!!

Encurralado na borda estreita, o Cruzado de Capa não consegue reagir!

CRASH

AAAH! Ele me pegou!

No instante seguinte, Batman é arrastado...

Está dominado por um poder demoníaco!

Mãos mortais apertam cada vez mais... e Batman já se sente próximo da morte...

PARE! EU ORDENO!

KALI! ESTÁ SE MOVENDO!

SOLTE A VÍTIMA! Eu, sua deusa, ORDENO! Já basta de sacrifícios!

Eu os liberto dos sacrifícios rituais... PARA SEMPRE!

Em meio a ofuscante luz amarela, o semiconsciente Batman sente-se erguido e levado para longe...

Para o Cruzado de Capa só se passara breve lapso de tempo...

Onde estou?

ESPECTRO? VOCÊ!?

Sim! Está salvo, Batman!

Como Kali lhes ordenou, esses veteranos nunca mais cometerão assassinatos rituais!

SUITE 400 REUNIÃO DOS "AUDAZES" PARTICULAR

Mas... o que os fez proceder assim?

"Durante a guerra, quando os "Audazes" irromperam no cemitério dos tugues executados anteriormente os espíritos liberados daqueles sinistros estranguladores penetraram nos jovens e inocentes soldados..."

KLANK

Então nenhum deles sabia o que acontecia... nem o que fazia?

Exatamente! Uma peça do Destino maligno... veio agir anos depois, aqui, na América!

Mas vítimas inocentes morreram... e aí dentro estão os causadores dessas mortes, esta é que é a verdade!

Sim, e homens que deverão agora receber a mais incrível notícia talvez já recebida por um simples mortal!

Venha!

Algum tempo depois, um grupo de homens de aparência dramática espera diante de uma porta trancada...

Eu comandei o destacamento! Estamos prontos para enfrentar a Justiça!

Confiem na Justiça! Nem todos cometeram crimes...

...e sabemos que aqueles que os cometeram o fizeram em circunstâncias incrivelmente insólitas!

Senhores! O promotor os receberá agora!

AUDAZES, ATENÇÃO!

ORDINÁRIO... MARCHEM!

O grupo de ex-heróis marcha ao encontro de seu destino, e os dois super-heróis se retiram do Tribunal...

Como Espectro, sei que o Mal — como o poder de Kali — nunca morre... é uma luta que não termina nunca!

Sim, Jim... mas, neste caso, será aquela outra deusa quem dará a palavra final!

FIM

ARQUEIRO VERDE e RICARDITO

a ESTALAGEM DO TEMPO

Um clássico inédito da Era de Ouro dos quadrinhos trazido até vocês por Joe Samachson (história) Lee Elias (desenho) e Joe Orlando (supervisão)

Hum... Não os vejo registrados aqui...

Ao chegarem à Terra da Magia os arqueiros encontram inesperada hospitalidade...

Puxa, Arqueiro! Que tipo de hóspede fica por um século?

ESTALAGEM DO TEMPO
QUARTOS POR SEMANA
DU SÉCULO

E.T.

Vamos ver! Uma estalagem sempre é um bom local para se obter informações... talvez se descubrir o caminho de casa!

O próprio Tempo!

Sim... e veja os hóspedes!

Todos os corpos celestes!

Sim... e parece que estão tendo uma discussão!

Pai Tempo, tem que admitir que sou o melhor quarto de Lua que você já teve...

Sim, mas...

Nada de mas! Aqui, sou lustrado de alto a baixo para parecer bonito no céu... e o que acontece?

Quando saio para começar minha ascensão, o Sol se esconde atrás da Terra só para me eclipsar!

Ora! Os astrônomos calcularam que era época de um eclipse! E tenho que fazer o o que eles dizem, não é?

O mínimo que pode fazer é me deixar sair de novo! A Lua Cheia aqui presente já concordou em me ceder seu lugar por uma noite!

Esperem aí, rapazes... um minutinho!

É horrível ser desmancha-prazeres, mas não pode! Aqui, regulamento é regulamento! Não pode ser mudado!

Pois acho que já se pode começar a quebrar regulamentos... a partir do que estabelece não se poder matar o tempo!

Ei, olhe o que está fazendo, Lua... ou leva um soco na cara!

Hã? Escute aqui, Saturno... eu arranco seus anéis, sabe?

Os ânimos se acir am e, em questão de minutos

Puxa, Arqueiro, como são estourados!

Sim . e receio que alguém possa se machucar!

UUI! Deveria calcular que seria o inocente espectador!

Vejamos se uma estrela cadente consegue dar um jeito neles!

Tenha calma, Ricardito! Cabeça fria, rapaz!

Calma? Até mesmo o Tempo está perdendo a cabeça! Vai acabar com alguém!

É melhor eu o deter, enquanto posso!

Largue a foice, Pai Tempo!

HÃ?

Ora, não havia notado! Vejam... estranhos!

O que estão fazendo aqui?

Não sei! Pensei que fossem amigos seus!

O Tempo é, ao mesmo tempo, amigo e inimigo de todos! Peguem-nos!

Marte e Mercúrio em conjunção... Uuuui!

E depois...

Dois arqueiros! Bem, já tenho um arqueiro no Zodíaco! Mas dois é bem melhor!

Acho que vou colocá-los no firmamento no lugar dele! Darão uma nova constelação maravilhosa!

Bem, agora não tenho tempo para eles! Portanto, terão que esperar! Que piada... o Tempo sem tempo!

Arqueiro, acho que esse Pai Tempo é biruta!

Sim, mas enquanto ele estiver ocupado com outras coisas, talvez possamos estragar seus planos!

Se conseguir virar ao contrário a ampulheta do Tempo sem ser notado...

Hem? De que vai servir?

Ora, quando a areia de uma ampulheta corre ao contrário, tudo pode acontecer!

Veja, Arqueiro... as cordas se soltam por si!

Sim, imaginei que aconteceria isso!

E, com o tempo invertido... Pai Tempo e o primeiro quarto da Lua voltaram ao início de sua discussão!

Ei, quem virou isto ao contrário?

Xi! Ele descobriu!

Lá vem encrenca, rapaz! As constelações estão saindo diretas do firmamento para nos pegar!

5

Com que então querem tomar meu lugar, hem?

Não, chapa! Estou satisfeito com meu lugar ao Sol!

Nem estou caranguejando!

Parem! Vão tirar as estrelas fora dos seus lugares e estragar todas as constelações!

Não queria fazer isso, Pai Tempo! Agora, por que não resolvemos de vez essa discussão? Tive uma idéia...

Por que não deixa ambos os quartos de Lua tomarem o lugar da Lua Cheia? Os amigos do primeiro quarto saberão disso e ficarão orgulhosos dele... mas, na Terra, ninguém vai suspeitar de nada!

Uma idéia maravilhosa, amigo! Como posso recompensá-lo?

Como? Bem, logo depois...

O Tempo foi legal em nos mandar para casa neste cometa, não, Arqueiro?

Fim

BATMAN (em cores) — Registrado na DCDP/DPF sob o n.º 169.P.209/73

Propriedade da Editora Brasil-América (Ebal) S.A. ● Diretor-Presidente: Adolfo Aizen ● Diretor-Superintendente: Paulo Adolfo Aizen ● Diretor Editorial: Naumim Aizen ● Diretor Industrial: Fernando Albagli. Escritório, Redação e Oficinas: Rua Gen. Almério de Moura, 302-320 — ZC-08 — Tel.: 264-6212 (rede interna) — Telex-Rio 21-293-(para Ebal) — São Cristóvão — Rio de Janeiro (RJ).

Distribuidores no Rio de Janeiro: Dist. de Jornais e Revistas Tupi, Rua da Constituição, 5. Distribuidores em S. Paulo, Capital: Agência Modesto, Viaduto Santa Ifigênia, 277. Distribuidores para o interior: Editora Brasil-América (Ebal) S.A.

© Copyright 1976, por National Periodical Publications, Inc. Todos os direitos reservados.

DISTRAÇÕES

PRA QUALQUER ÉPOCA DO ANO!

Complete a sua coleção!

- ★ *Desenhos para fazer!*
- ★ *Jogos e brincadeiras!*
- ★ *Quebra-cabeças!*
- ★ *Palavras cruzadas!*
- ★ *Desenhos para colorir!*
- ★ *Ligue os pontos!*

E muito mais coisa legal pra você se distrair! Todos os números normais (32 páginas) têm um brinde grátis para você!

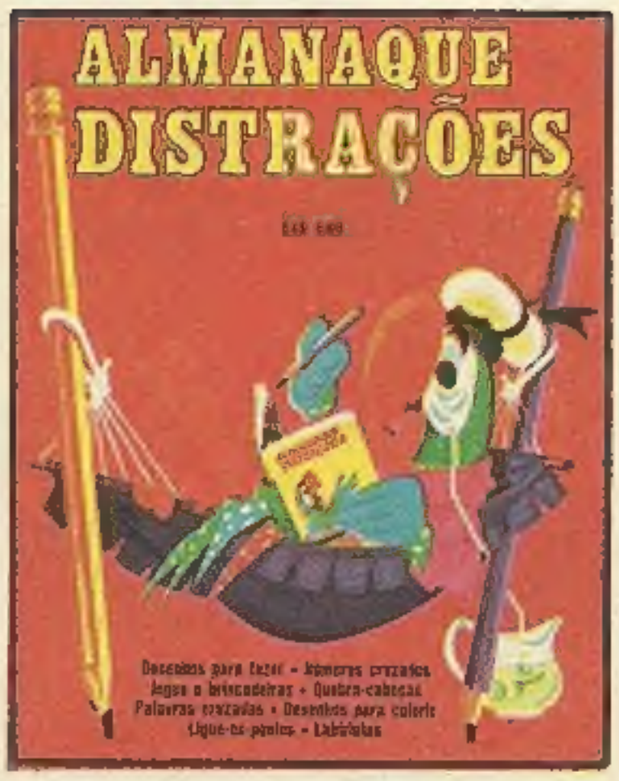

(64 PÁGINAS)

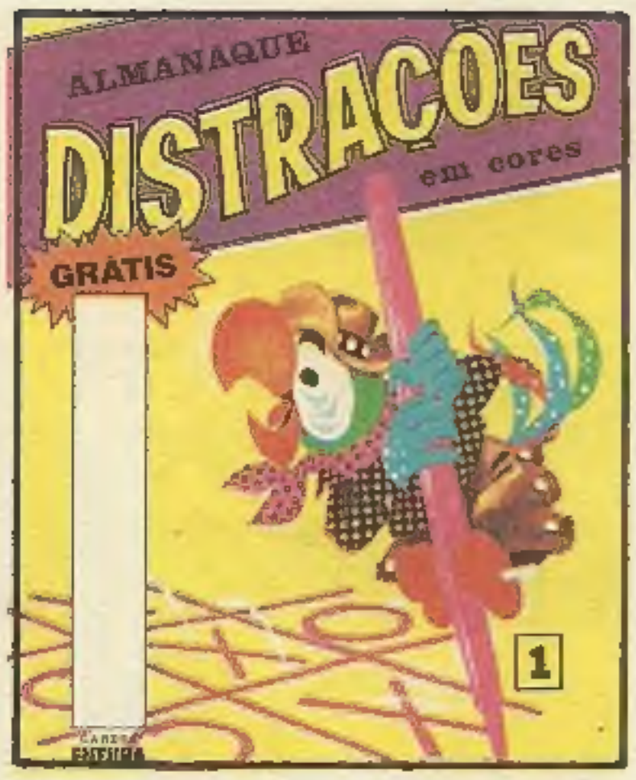

(COM 1 CANETA FUTURA)

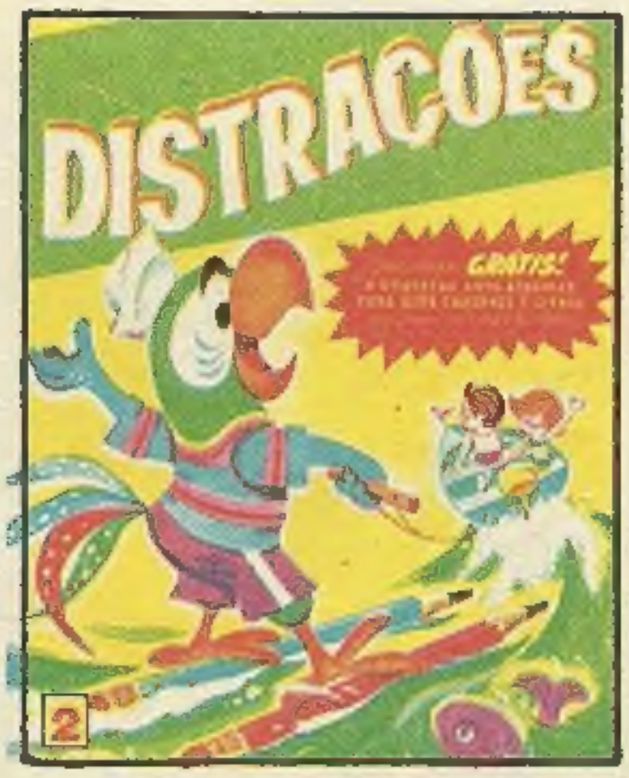

(COM 8 ETIQUETAS AUTO-ADESIVAS)

(NA CAPA, OS OLHOS DO BONECO SE MEXEM)

(COM UM POSTER DO PAPAGAIO)

(COM 3 LÁPIS DE COR, PEQUENOS)

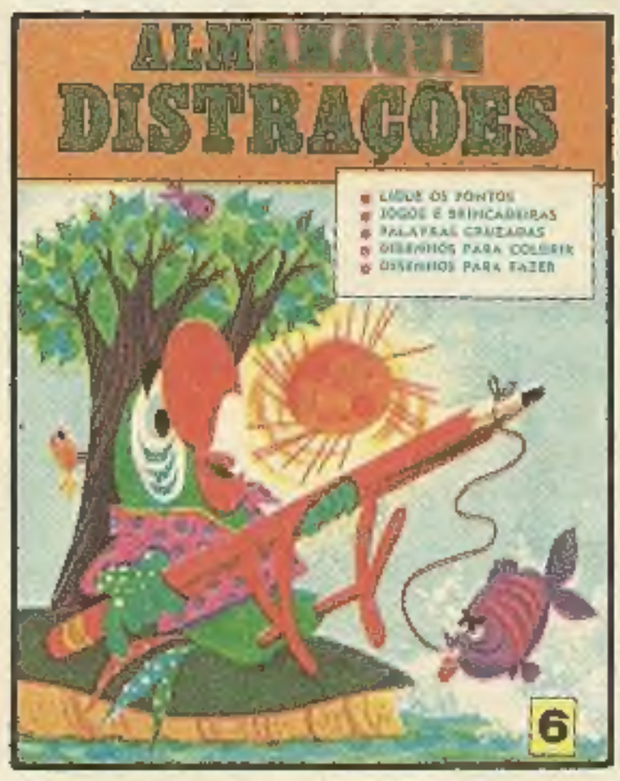

(COM 1 LÁPIS DE COR, GRANDE)

(COM 1 HORÁRIO ESCOLAR FRITZ JOHANSEN)

Sr. Gerente da
Editora Brasil-América (EBAL) S. A.
Rua General Almério de Moura, 302/320
São Cristóvão (ZC-08);
Rio de Janeiro — 20 000 (RJ)

Peço enviar-me, pelo Reembolso Postal, os seguintes **Almanaques Distrações:** Almanaque (Cr$ 10,00 cada); n.os 1, 2, 3, 4, 5, 6, 7 (Cr$ 5,00 cada).

(Risque os números que quiser receber.)

Nome .....

.....

Rua .....

..... nº .... ap. ....

Bairro ..... ZC .....

Cidade ..... CEP .....

Estado .....

Para receber a encomenda mais rápido, envie o dinheiro adiantadamente, por meio de Vale Postal ou Cheque Bancário visado. Não querendo estragar esta revista, copie este cupom à parte e nos envie!

E já saiu o n.º 8 (com um auto-adesivo do papagaio), que você também poderá pedir!

ARRISCA TUDO!

UMA BOA OPORTUNIDADE PARA VOCÊ RESPONDER TUDO SOBRE AS

GRANDES FIGURAS DO BRASIL

CADA EXEMPLAR POR APENAS Cr$ 8,00

Consulte Este Excelente Manancial!

RELAÇÃO COMPLETA:

1 - **Rondon**, o Último Bandeirante
2 - **Oswaldo Cruz**, o Saneador
3 - **Tamandaré**, o Nelson Brasileiro
4 - **Raposo Tavares**, o Bandeirante
5 - **Anchieta**, o Catequista
6 - **Osório**, o Leão do Herval
7 - **Castro Alves**, o Poeta dos Escravos
8 - **Machado de Assis**, o Estilista
9 - **Mauá**, o Pioneiro da Indústria
10 - **D. Pedro II**, o Magnânimo
11 - **Alferes Silva Xavier**, o Tiradentes
12 - **Visconde de Cairu**, o Patrono do Comércio
13 - **Caxias**, o Pacificador
14 - **Rio Branco**, o Grande Chanceler
15 - **Ruy Barbosa**, a Águia de Haia
16 - **Monteiro Lobato**, o Amigo das Crianças
17 - **Getúlio Vargas**, o Renovador
18 - **Pedro Américo**, o Mago da Pintura
19 - **José Bonifácio**, o Patriarca
20 - **Santos-Dumont**, o Pai da Aviação

Ao Senhor Gerente do Reembolso
Postal da EDITORA BRASIL-AMÉRICA
(EBAL) S. A.
Rua Gen. Almério de Moura, 302/320
Rio de Janeiro (20 000) RJ.

Sr. Gerente:

Pelo Serviço de Reembolso Postal, desejo adquirir os seguintes livros da Coleção GRANDES FIGURAS DO BRASIL, ao preço de Cr$ 8,00 cada:

1 2 3 4 5 6 7 8 9 10 11 12 13 14 15 16 17 18 19 20

(Marque com um X o que deseja receber)

Nome .....

Rua e N.º .....

Bairro ..... ZC .....

Cidade ..... CEP .....

Estado .....

(O leitor pagará as despesas do Correio.)

www.guiaebal.com

guia completo de todas as hqs
já lançadas pela ebal, e centenas
de scans de séries completas